CITY OF SAN JACINTO
DOWNTOWN SPECIFIC PLAN

JOINT CITY COUNCIL/PLANNING COMMISSION STUDY SESSION

DOWNTOWN SAN JACINTO SPECIFIC PLAN

DATE:
WEDNESDAY, APRIL 13, 2016

TIME:
6:00PM-8:00PM

LOCATION:
SAN JACINTO UNIFIED SCHOOL DISTRICT BOARD ROOM
2045 S. SAN JACINTO AVE.
SAN JACINTO, CA 92583

JOIN US IN A UNIQUE OPPORTUNITY TO COLLABORATE WITH YOUR COMMUNITY!

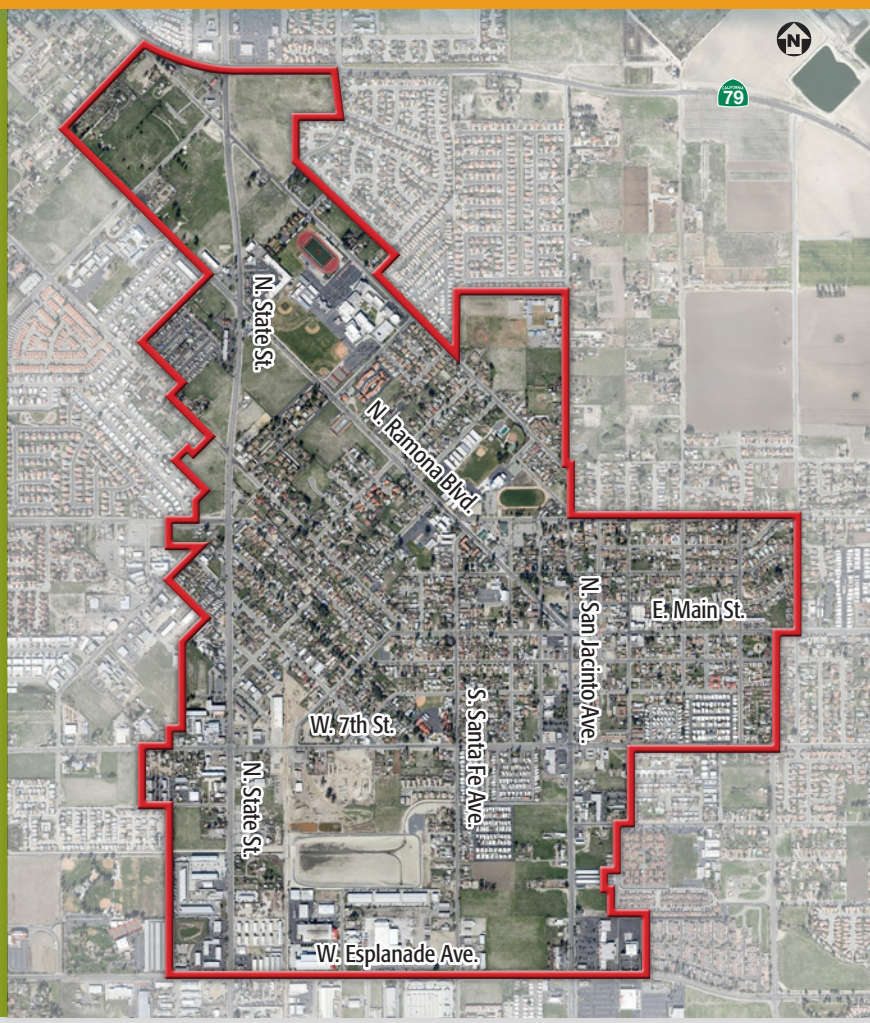

The City of San Jacinto is currently implementing a community-based process to create the Downtown San Jacinto Specific Plan. The Specific Plan is a policy document that will provide long-term guidance for positive growth and change in Downtown San Jacinto. The next opportunity to participate will be at a joint Planning commission and City Council Study Session on April 13, 2016 from 6:00pm to 8:00pm at the San Jacinto Unified School District Board Room, located at 2045 S. San Jacinto Avenue.

The study session will provide a summary of the planning process, existing conditions in the plan area and community outreach feedback and comments that have been received so far.

SAN JACINTO

For more information, please visit the project website at ***www.ci.san-jacinto.ca.us/downtownspecificplan***

CITY OF SAN JACINTO
DOWNTOWN SPECIFIC PLAN

Sesión de Estudio del Consejo Municipal de La Cuidad y Comisión de Planificación

Plan Específico del Centro de San Jacinto

FECHA:
Miercoles, Abril 13 2016

HORA:
6:00PM-8:00PM

LUGAR:
San Jacinto Unified School District Board Room
2045 S. San Jacinto Ave.
San Jacinto, CA 92583

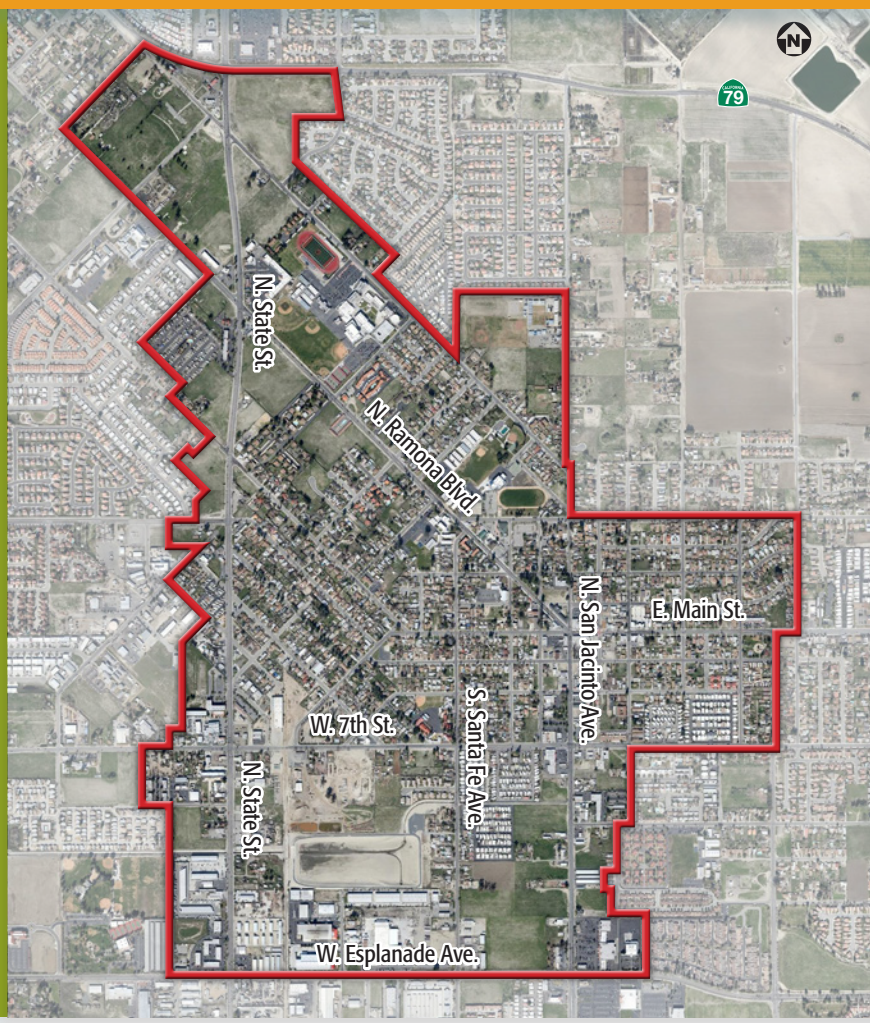

El Municipio de la Ciudad de San Jacinto se encuentra poniendo en práctica un proceso basado en la participación de al comunidad para la creación del Plan Específico es un documento sobre las políticas que proporcionarán directrices de largo plazo para el crecimeiento y cambio positive del centro de San Jacinto. La próxima orportunidad de participar será en la Sesión Conjunta de Estudio de la Comisión de Planeación y Cabildo de la Ciudad el 13 de Abril, 2016 de 6 p.m. a 8 p.m. en la sala de juntas del Distrito Escolar Unificado de San Jacinto, ubicado en 2045 S. San Jacinto Ave.

La sesión de estudio proporcionará un resumen del proceso de planeación, condiciones existentes en la área del plan, y retroalimentación comunitaria y comentrarios recibidos a al fecha. En caso de tener alguna pregunta y necesita mayor información, favor de contactar a David Leonard, leonarddla@earthlink.net o visite el sitio web del proyecto htt://www.ci.can-Jacinto.ca.us/downtownspecificplan/

SAN JACINTO

Para obtener más información, por favor visite el (web) sitio de internet del proyecto
www.ci.san-jacinto.ca.us/downtownspecificplan